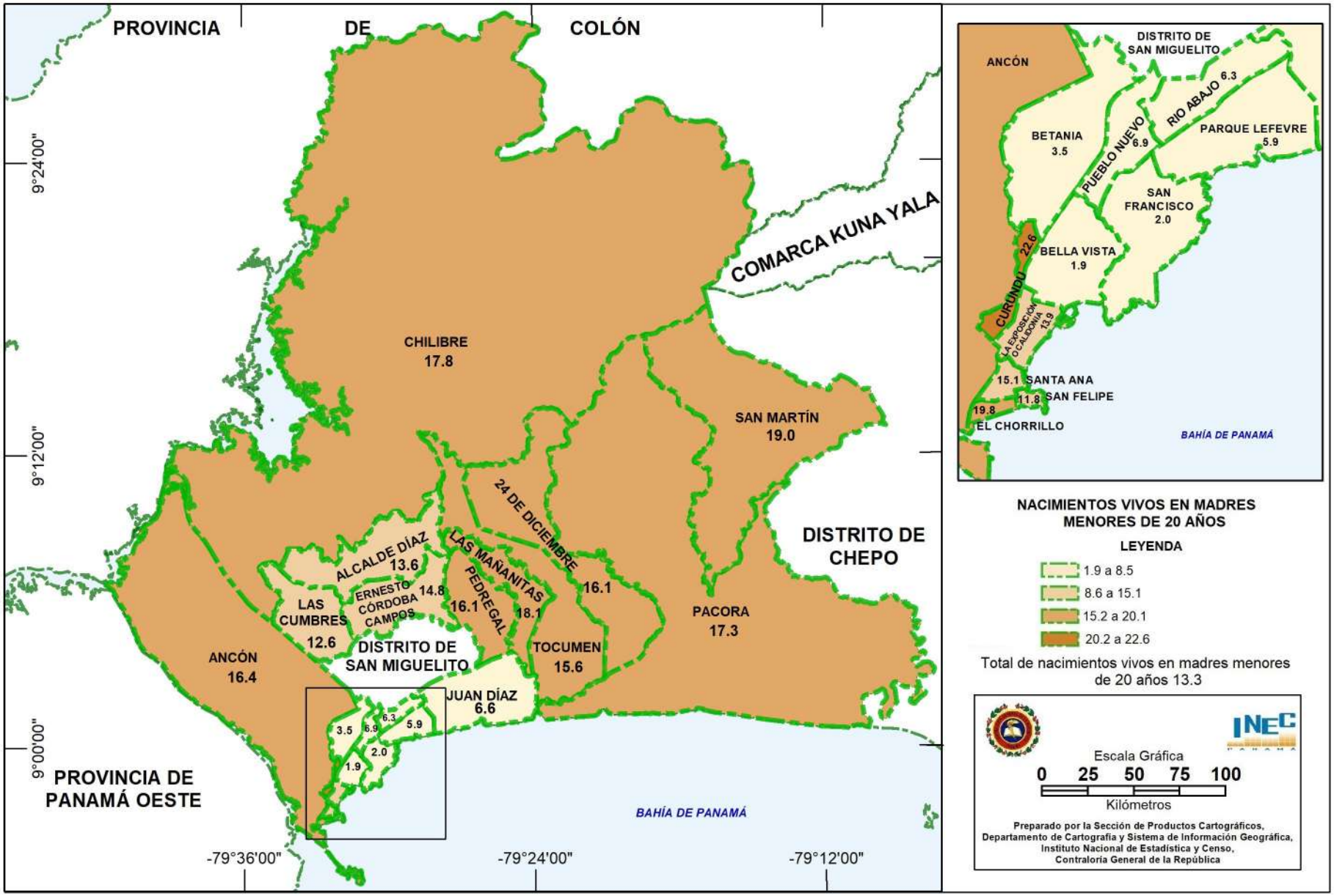PORCENTAJE DE NACIMIENTOS VIVOS DE MADRES MENORES DE 20 AÑOS EN EL DISTRITO DE PANAMÁ: AÑO 2018