

República de Panamá
CONTRALORÍA GENERAL DE LA REPÚBLICA
Instituto Nacional de Estadística y Censo

Comentarios

Índice Mensual de Actividad Económica (IMAE):
Julio 2022

El Índice Mensual de Actividad Económica (IMAE) en serie original presentó, en julio de 2022, una variación interanual de 3.36%, al compararlo con el mismo mes del año anterior e inferior al 27.84% registrada doce meses atrás; de acuerdo con la **información preliminar compilada por el Instituto Nacional de Estadística y Censo (INEC)**. La dinámica económica de este mes se vio afectada por las protestas de grupos populares y gremios de trabajadores en todo el país. Cabe señalar que, las cifras están sujetas a revisión; de existir cambios, serán difundidos oportunamente, en la página web de la institución, en las próximas publicaciones del indicador.

El IMAE promedio acumulado, de enero a julio del 2022, mostró un aumento de 11.86%, comparado con igual período del 2021.

República de Panamá
CONTRALORÍA GENERAL DE LA REPÚBLICA
Instituto Nacional de Estadística y Censo

ÍNDICE MENSUAL DE ACTIVIDAD ECONÓMICA DE PANAMÁ:
ENERO 2018 - JULIO 2022

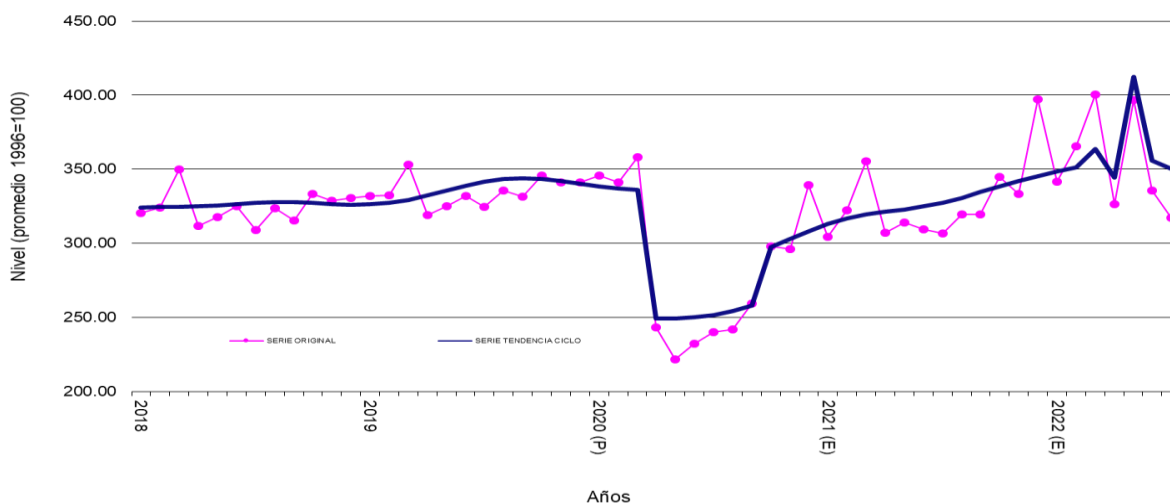

Es importante resaltar que, la economía mantiene su senda de recuperación, luego del impacto de la emergencia sanitaria causada por el COVID-19 y conflictos en el ámbito internacional.



A nivel interanual (julio 2022-21), a pesar de la huelga que afectó al país, en su mayoría, las actividades mostraron variaciones positivas:

Las actividades comunitarias, donde la prestación de servicios de diversión y esparcimiento siguió favorecida y las ventas brutas de la lotería.

La actividad comercial, aunada a las reexportaciones en toneladas métricas de la Zona Libre de Colón, el comercio minorista y mayorista local.

La Construcción presentó resultados positivos, debido a la reactivación gradual de algunos proyectos privados; asociado al aumento de insumos relacionados directamente con la actividad de concreto premezclado.

Los servicios brindados por hoteles y restaurantes mantuvieron sus niveles, aumentando el ingreso por la venta y consumo de alimentos y bebidas.

El conjunto de los servicios de Transporte, almacenamiento y comunicaciones registró un buen comportamiento, debido al movimiento comercial en la Zona Libre de Colón, el movimiento del sistema de contenedores TEU del Sistema Portuario Nacional y las telecomunicaciones.

La Intermediación financiera presentó tasas positivas en los servicios financieros.

La categoría Electricidad y agua aumentó, principalmente, por la generación de electricidad renovable y la facturación de agua potable.

La producción industrial manufacturera mostró tasa positiva por algunas actividades relacionadas a la elaboración de productos alimenticios, como la producción de carne porcina y derivados del tomate.

Otras actividades que mejoraron su desempeño fueron: Los servicios domésticos y los servicios de Salud prestados por el sector privado.

Entre las actividades que registraron resultados negativos (julio 2022-21) estuvieron:

La actividad pesquera, debido a una menor captura de algunas especies orientadas a la exportación, tales como: El pescado y el filete de pescado congelado y otros productos del mar. Sin embargo, el camarón mantuvo su variación positiva.

La industria minera por el menor volumen de exportación de mineral de cobre y sus concentrados.

La generación de electricidad térmica mantuvo una tasa negativa.



La producción industrial reflejó disminución en algunas actividades de producción de alimentos como: La producción de derivados de la leche y la producción de carne de vacuno, bebidas gaseosas y bebidas alcohólicas.

El sector agropecuario tuvo comportamiento negativo, debido a actividades, tales como: El cultivo de banano, la cría de ganado vacuno y la producción natural de leche.

En el crecimiento acumulado, de enero a julio, las categorías económicas que presentaron resultados positivos fueron: Otras actividades comunitarias, sociales y personales de servicios, Explotación de minas, Comercio, Construcción, Hoteles y restaurantes, Transporte, almacenamiento y comunicaciones, Intermediación financiera, Electricidad y agua, Administración Pública, Industria manufacturera, la Pesca, Servicios domésticos y la Actividades inmobiliarias, empresariales y de alquiler.

Por el contrario, los sectores que mostraron tasas acumuladas negativas fueron: Agropecuario y los Servicios de educación privada.

En el sitio web del INEC (<https://www.inec.gob.pa>) y en la App (INEC Panamá-Estadísticas), los cuadros correspondientes a los Principales Indicadores Económicos Mensuales (PIEM), julio del 2022.

Para más información se recomienda acceder al link:

https://www.inec.gob.pa/avance/Default2.aspx?ID_CATEGORIA=1&ID_CIFRAS=45&ID_IDIOMA=1

Otra información

El Índice Mensual de la Actividad Económica (IMAE) y el Producto Interno Bruto Trimestral (PIBT) son dos indicadores económicos que permiten aproximar la senda del crecimiento económico del país. Por su diferencia en la cobertura de los datos, ambos indicadores no son completamente coincidentes, dado que el IMAE tiene una mayor oportunidad que el PIBT, pero es afectado por la menor cobertura en sus indicadores. Además, el PIBT tiene como año de referencia el 2007 y el IMAE, con año base, 1996.

El IMAE es un indicador de la producción de los sectores económicos investigados y el PIBT es un indicador pleno de Valor Agregado. Igualmente, el efecto de la estacionalidad en los indicadores considerados incide más en el IMAE que en los indicadores trimestrales del PIBT.



El IMAE es un indicador sintético de cantidad de base fija que es integrado, a su vez, por índices simples de las actividades, elaborados a partir de ponderaciones de un año base; por otro lado, el PIBT actualiza las ponderaciones, mediante la consolidación agregada por valores autoponderados con precios constantes de base móvil medida a través de volúmenes encadenados.

Dado que ambos instrumentos en algunos períodos son coincidentes en el tiempo, es recomendable que el uso e interpretación del IMAE se complemente con el PIBT, el cual tiene mayor cobertura. Actualmente, se trabaja en el cambio de año base al 2007 IMAE, incluyendo en volúmenes encadenados, para armonizar ambas series.