

POBLACIÓN DE 15 Y MÁS AÑOS DE EDAD ECONÓMICAMENTE ACTIVA EN LA REPÚBLICA, SEGÚN CATEGORÍA EN LA ACTIVIDAD ECONÓMICA: ENCUESTA DE HOGARES, AGOSTO DE 2008

Miles de Personas

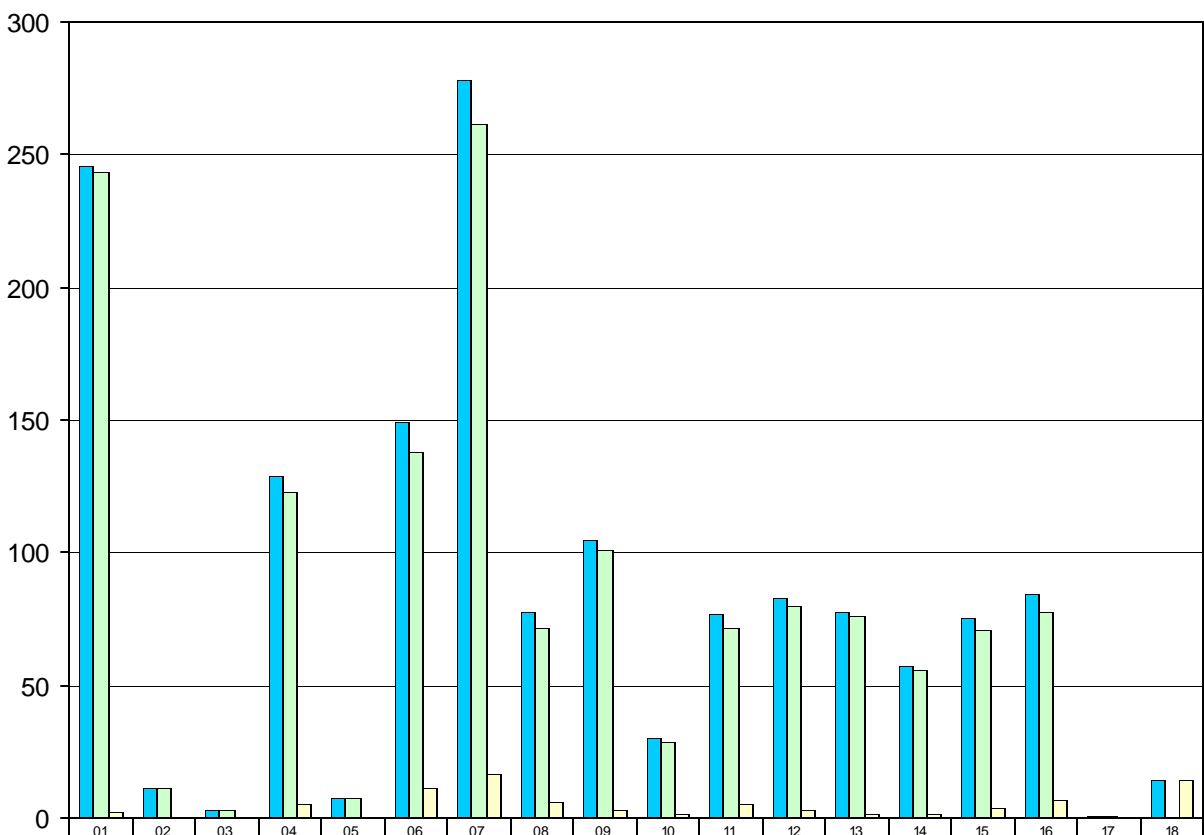

	01	02	03	04	05	06	07	08	09	10	11	12	13	14	15	16	17	18
pea	245,716	11,450	3,330	128,556	7,436	149,497	277,984	77,537	104,716	30,178	77,006	82,593	77,690	57,602	75,015	84,570	915	14,139
Ocupados	243,384	11,204	3,289	122,932	7,288	137,824	261,353	71,334	101,349	28,428	71,887	79,708	76,486	56,108	70,893	77,539	915	-
Desocupados	2,332	246	41	5,624	148	11,673	16,631	6,203	3,367	1,750	5,119	2,885	1,204	1,494	4,122	7,031	-	14,139

- | | |
|--|--|
| <ul style="list-style-type: none"> 1 Agricultura, ganadería, caza y silvicultura. 2 Pesca. 3 Explotación de minas y canteras. 4 Industrias manufactureras. 5 Suministro de electricidad, gas y agua. 6 Construcción. 7 Comercio al por mayor y al por menor; reparación de vehículos automotores, motocicletas, efectos personales y enseres domésticos. 8 Hoteles y restaurantes. 9 Transporte, almacenamiento y comunicaciones. | <ul style="list-style-type: none"> 10 Intermediación financiera. 11 Actividades inmobiliarias, empresariales y de alquiler. 12 Administración pública y defensa; planes de seguridad social de afiliación obligatoria. 13 Enseñanza. 14 Actividades de servicios sociales y de salud. 15 Otras actividades comunitarias, sociales y personales de servicio. 16 Hogares privados con servicio doméstico. 17 Organizaciones y órganos extraterritoriales. 18 Nunca han trabajado. |
|--|--|